

Verfügbare Antriebseinheiten (Antriebsmodule) | In jedes Schiff werden 4 Antriebsmodule installiert

250 KW	350 KW	450 KW	550 KW	650 KW	750 KW
--------	--------	--------	--------	--------	--------

Der Einbau gleicher oder unterschiedlicher Leistungen vorne und hinten ist möglich

Alle Laderameinheiten sind aus ökologischen und sicherheitsrelevanten Gründen mit Doppelboden und Doppelwille ausgestattet

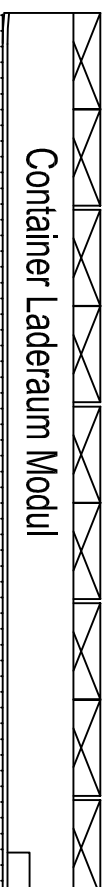
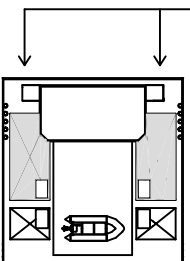

oder

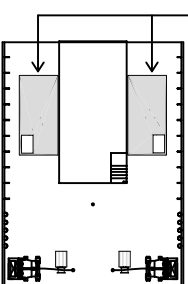

oder

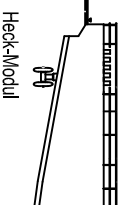
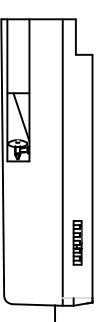

Bug-Modul

Die Antriebsmodule hinten können mit Düse oder als Doppelpropeller ausgeführt werden.

Die Antriebsmodule vorne werden ohne Düse ausgeführt.

Tanker Laderaum Modul

Die Steuerhausmodule aller FUTURA CARRIER sind technisch und ergonomisch weitgehend identisch - Bedien - und Ersatzteilidentität. Design und Finish können individuell angepasst werden. Das technische Konzept und die Haustechnik der Wohnmodule sind für alle FUTURA CARRIER Familienmitglieder identisch. Aufteilung, Einrichtung und Finish werden individuell für den Kunden geliefert.

Basissauswahl Containerschiffe	Länge:	135,00 m	Länge:	130,00 m	Länge:	110,00 m	Länge:	85,90 m
	Breite:	19,50 m	Breite:	14,50 m	Breite:	11,45 m	Breite:	11,45 m
	Tiefgang:	3,50 m	Tiefgang:	3,50 m	Tiefgang:	3,50 m	Tiefgang:	3,50 m
	DWT:	6700 t	DWT:	4700 t	DWT:	3000 t	DWT:	2450 t
TEU (4 Lagen): 490		TEU (4 Lagen): 330		TEU (4 Lagen): 220		TEU (4 Lagen): 150		

Basissauswahl Mehrzweckschiffe für Binnen- und Küstenfahrt	Länge:	135,00 m	Länge:	97,50 m
	Breite:	19,50 m	Breite:	13,60 m
	Tiefgang:	4,50 m	Tiefgang:	4,00 m
	DWT:	7600 t	DWT:	3300 t
TEU / Laderaum: 600 / 15560 m³		TEU / Laderaum: 230 / 5180 m³		

Basissauswahl Tankschiffe	Länge:	110,00 m	Länge:	85,90 m
	Breite:	11,45 m	Breite:	11,45 m
	Tiefgang:	3,50 m	Tiefgang:	3,50 m
	DWT:	2900 t	DWT:	2250 t
Tankraum: 3500 m³		Tankraum: 2500 m³		

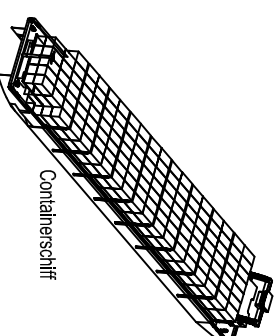

Containerschiff

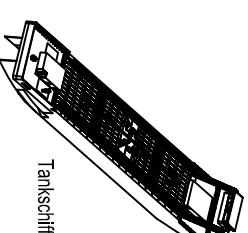

Tankschiff